

www.**camera**-studio.es
camerastudio

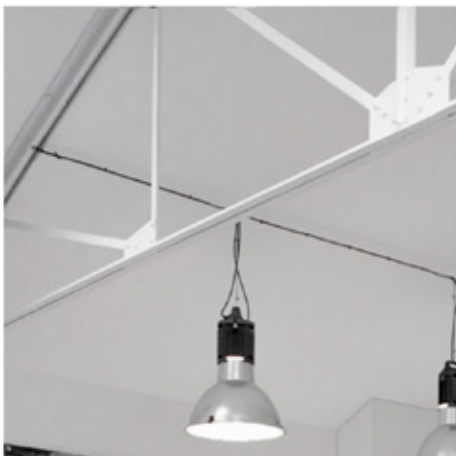

Producciones

ÍNDICE

PLANOS ESTUDIOS 1, 2, 3 y 4	4 - 7
ESTUDIO 1	8 y 9
ESTUDIO 2	10 y 11
ESTUDIO 3	12 y 13
ESTUDIO 4	14 y 15
ESTUDIO 5	16 y 17
FORFAIT OPCIÓN 1	19
FORFAIT OPCIÓN 2	20
FORFAIT OPCIÓN 3	21
DOTACIÓN FLASH	22
DOTACIÓN LUZ CONTINUA	23
CONDICIONES DE ALQUILER DE ESTUDIO	25
CAMERA-RENT	26 y 27
CONTACTO	28 y 29

*Puedes pinchar encima de cada servicio

PLANOS ESTUDIOS 1, 2, 3 y 4



PLANOS ESTUDIOS 1, 2, 3 y 4

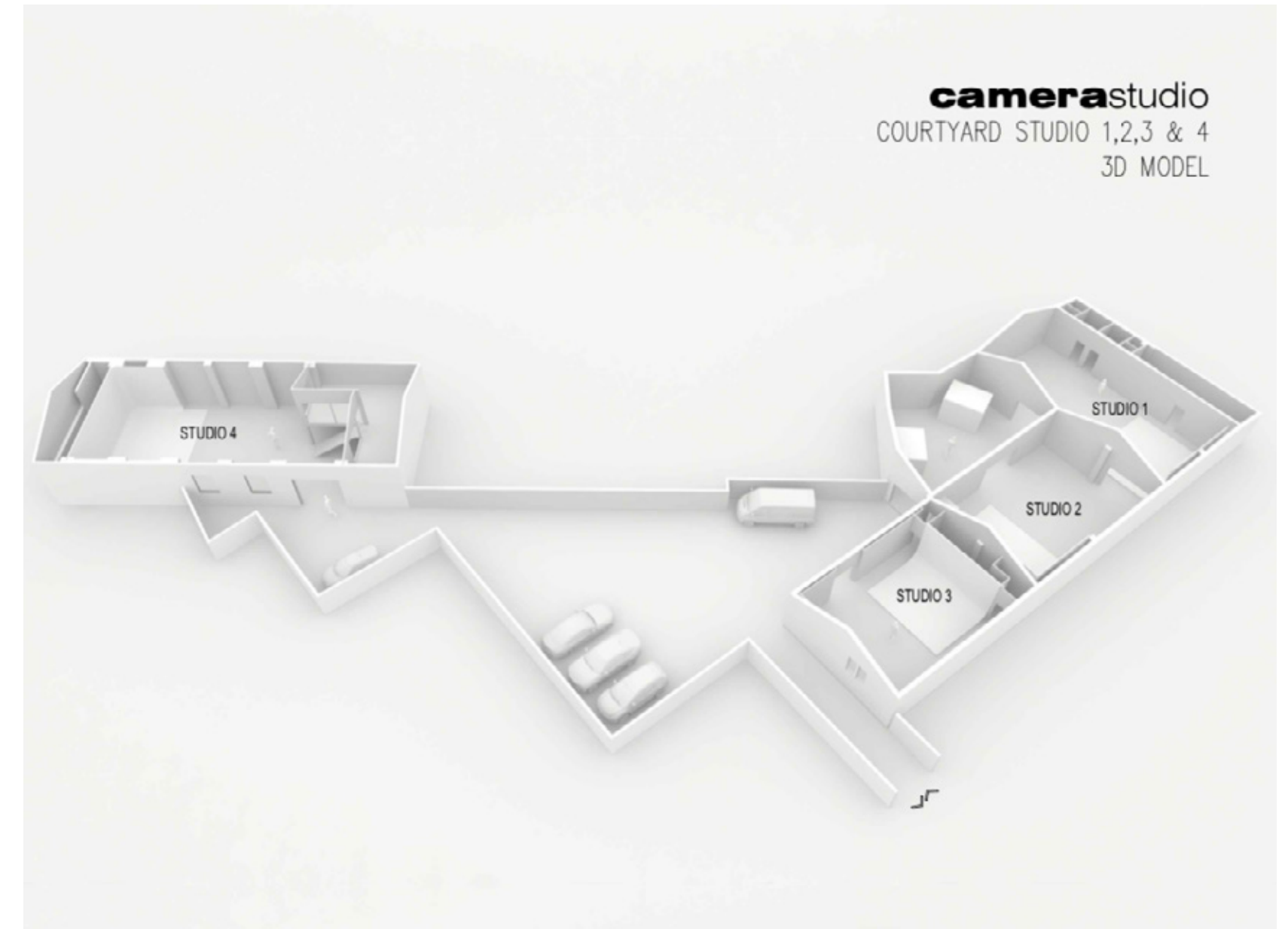

PLANOS ESTUDIOS 1, 2 y 3

camerastudio
STUDIO 1, 2 & 3
3D MODEL

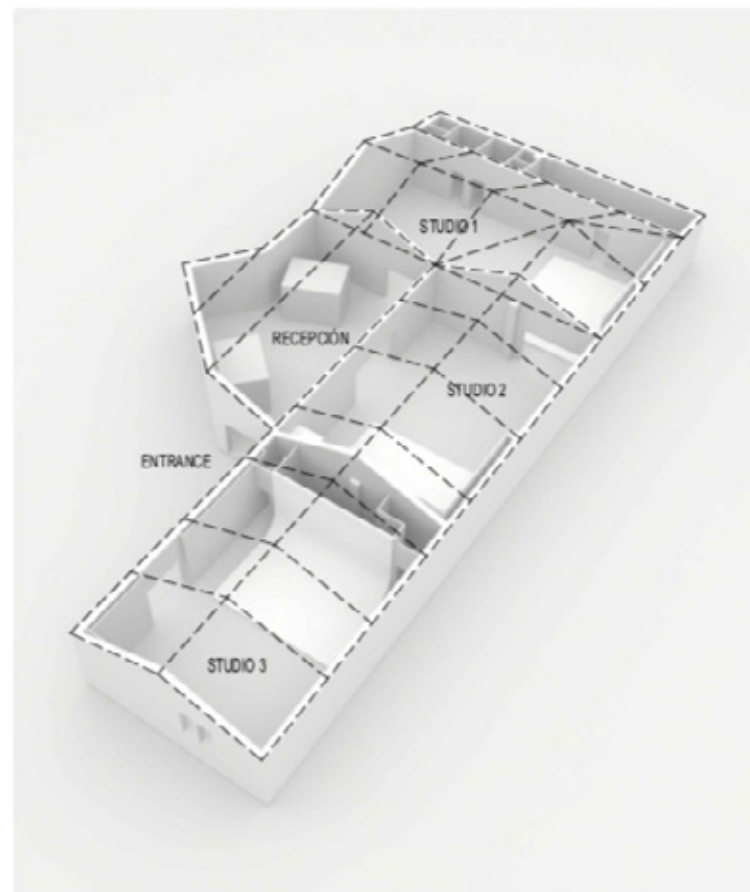
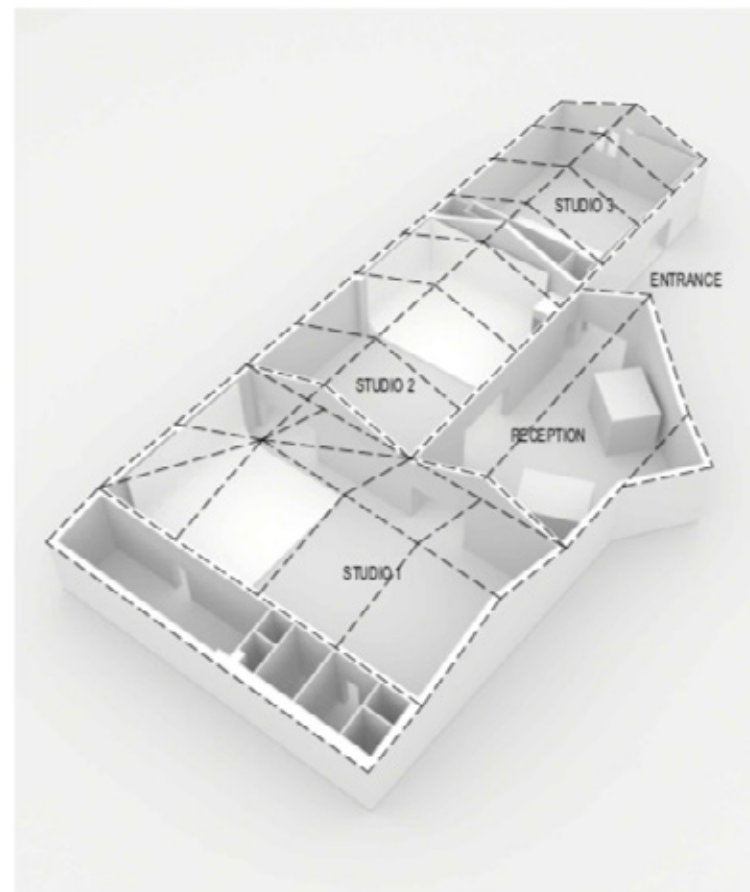

PLANOS ESTUDIO 4

camerastudio
STUDIO 4
3D MODEL

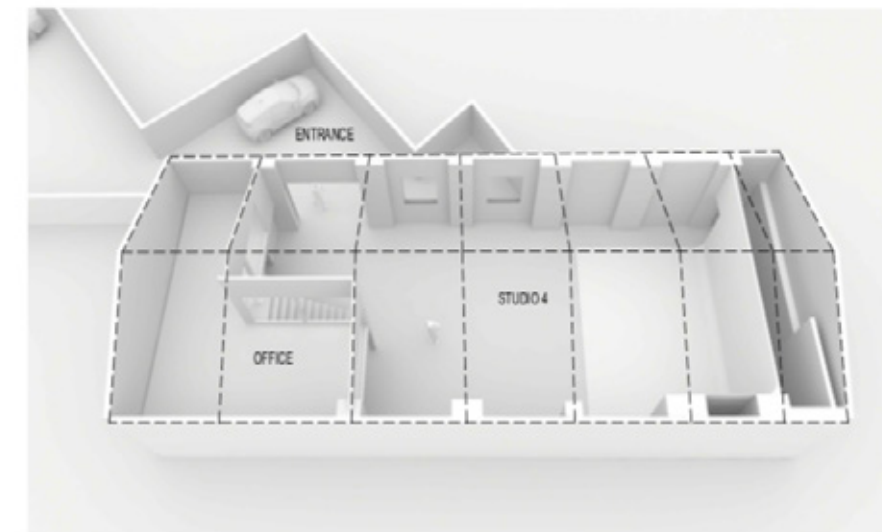
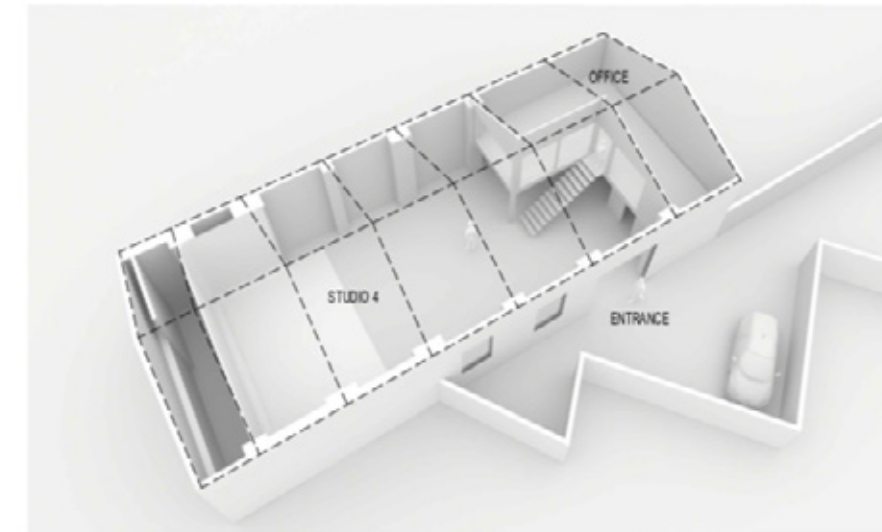

ESTUDIO 1

- Medidas 8,50 m x 15,50 m
- Techo a dos aguas: altura lateral: 3,70 m - altura central: 6,00 m
- Fondo oeste, ciclorama pared-suelo: ancho: 6,50 m - alto: 3,70 m - Fondo: 5,50 m
- Fondo este, pared-suelo: ancho: 8,00 m - alto: 3,70 m
- WI-FI 1 Gb Fibra óptica
- Kitchenette completa
- Camerino/sala de maquillaje independiente
- 2 lavabos independientes con ducha
- Aire acondicionado: Frío/calor 22.000 w
- Electricidad triFásica y monoFásica
- Equipo de sonido bluetooth
- Acceso para vehículos
- Parking privado
- Posible oscuridad total
- Dotación de iluminación Flash o luz continua incluida

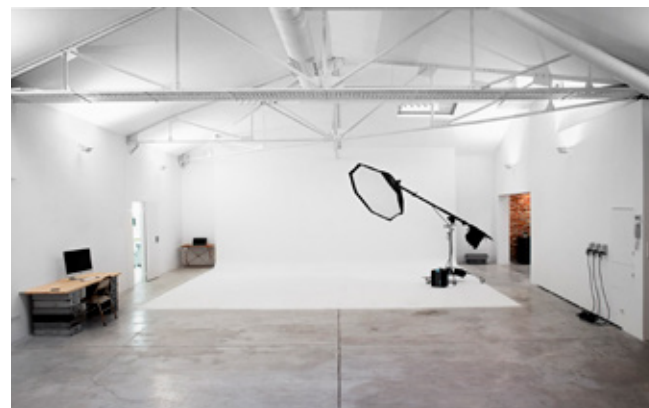

PLANO ESTUDIO 1

camerastudio
GROUND FLOOR LAYOUT

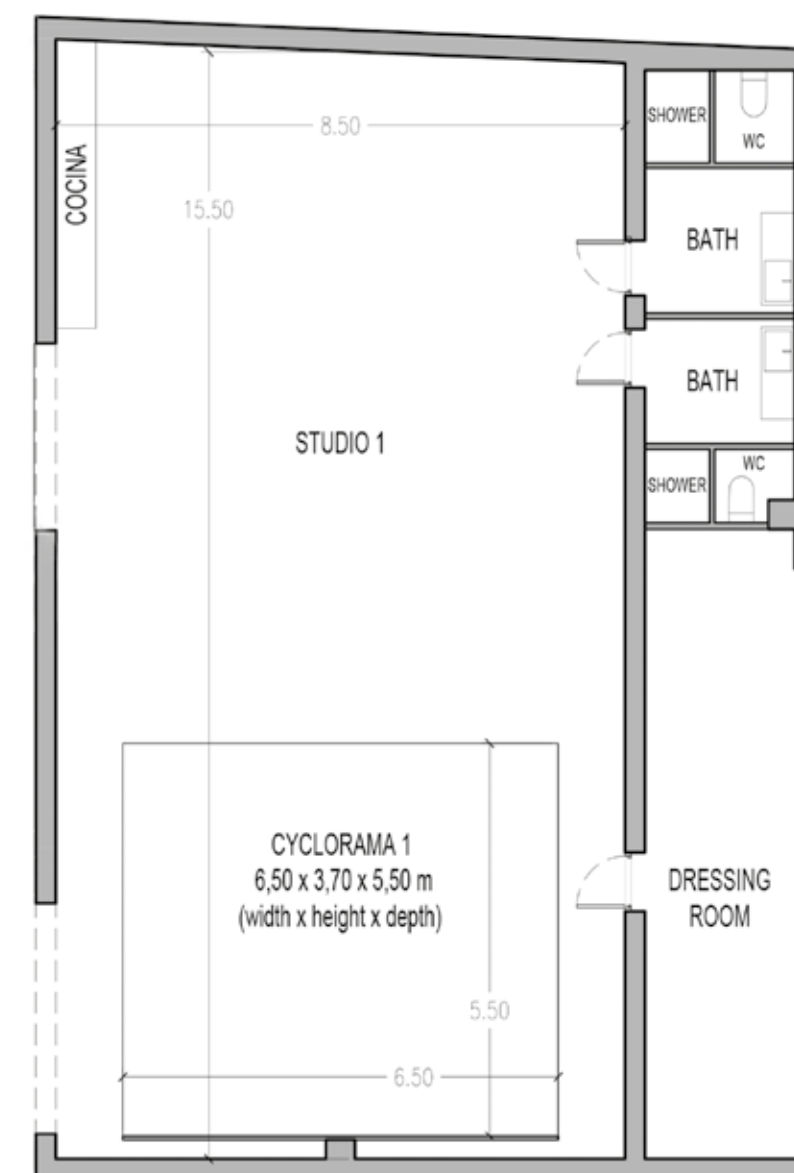
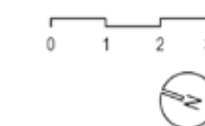

8

9

TARIFA	PRECIO
Jornada completa (9 horas)	550 €
Media jornada (4 horas)	400 €
Hora extra (hasta las 21h00)	60 €
Hora extra nocturna (de 21h00 a 8h00)	90 €
Jornada completa sábado, domingo o Festivo	incremento 50 %

ESTUDIO 2

- Medidas 8,50 m x 12,50 m
Luz día cenital 6,50 m x 8,00 m con palio opcional
- Techo a dos aguas:
altura lateral: 3,70 m - altura central: 6,00 m
- Daylight sistema eléctrico de control de cortinas en techo (superficie de luz 6,50 x 8,00 m)
- Fondo norte, ciclorama de esquina pared-suelo-pared:
ancho: 7,00 m - alto: 3,70 m - Fondo: 5,00 m
- Fondo oeste, pared de ladrillo antiguo:
ancho: 6,00 m - alto: 3,70 m
- WI-FI 1 Gb Fibra óptica
- Kitchenette completa
- Sala de maquillaje independiente
- Lavabo independiente
- Aire acondicionado: Frío/calor 18.000 w
- Electricidad triFásica y monoFásica
- Equipo de sonido bluetooth
- Acceso para vehículos
- Parking privado
- Dotación de iluminación Flash o luz continua incluida

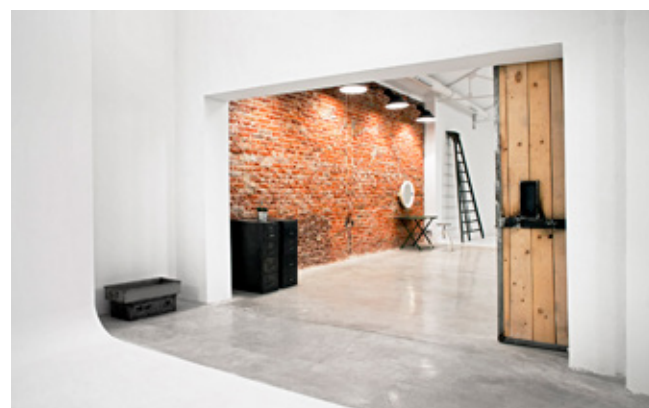
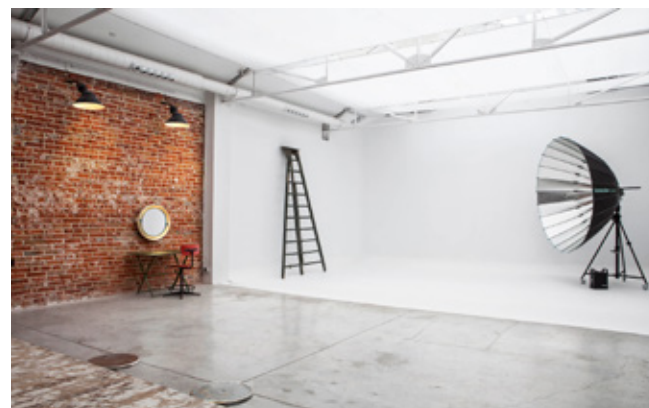

PLANO ESTUDIO 2

camerastudio
GROUND FLOOR LAYOUT

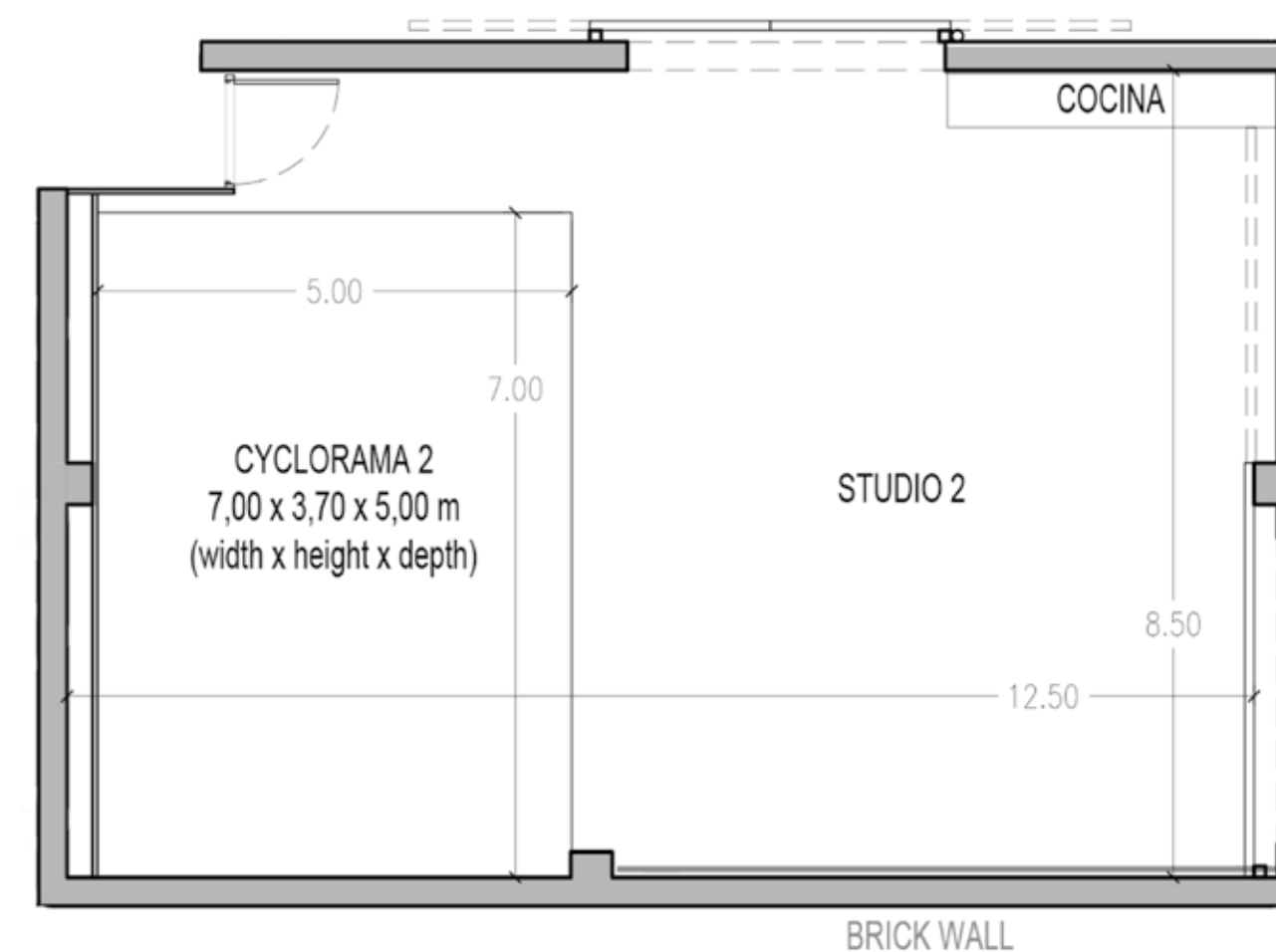
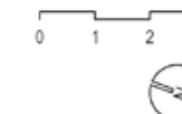

TARIFA	PRECIO
Jornada completa (9 horas)	550 €
Media jornada (4 horas)	400 €
Hora extra (hasta las 21h00)	60 €
Hora extra nocturna (de 21h00 a 8h00)	90 €
Jornada completa sábado, domingo o Festivo	incremento 50 %

ESTUDIO 3

- Medidas 10,00 m x 8,30 m
- Techo a dos aguas: altura lateral: 3,70 m - altura central: 6,00 m
- Fondo sur, ciclorama pared-suelo: ancho: 6,00 m - alto: 3,50 m - Fondo: 4,00 m
- Fondo oeste, pared de ladrillo: ancho: 10,00 m - alto: 3,70 m
- WI-FI 1 Gb Fibra óptica
- Kitchenette completa
- Camerino y maquillaje integrado
- 1 lavabos independientes
- Aire acondicionado: Frío/calor 22.000 w
- Electricidad triFásica y monoFásica
- Equipo de sonido Bluetooth
- Acceso para vehiculos
- Parking privado
- Dotación de iluminación Flash o luz continua incluida

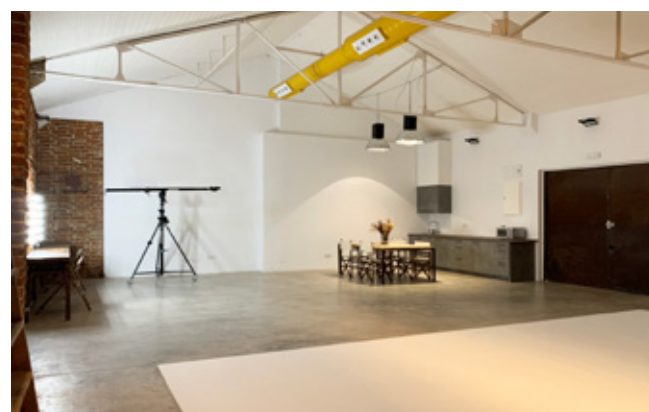
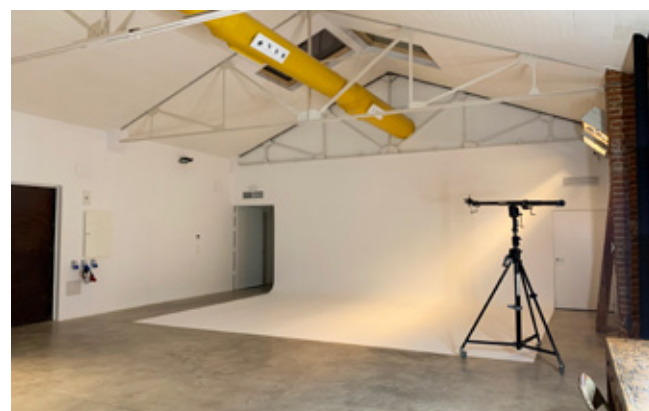

PLANO ESTUDIO 3

camerastudio
GROUND FLOOR LAYOUT

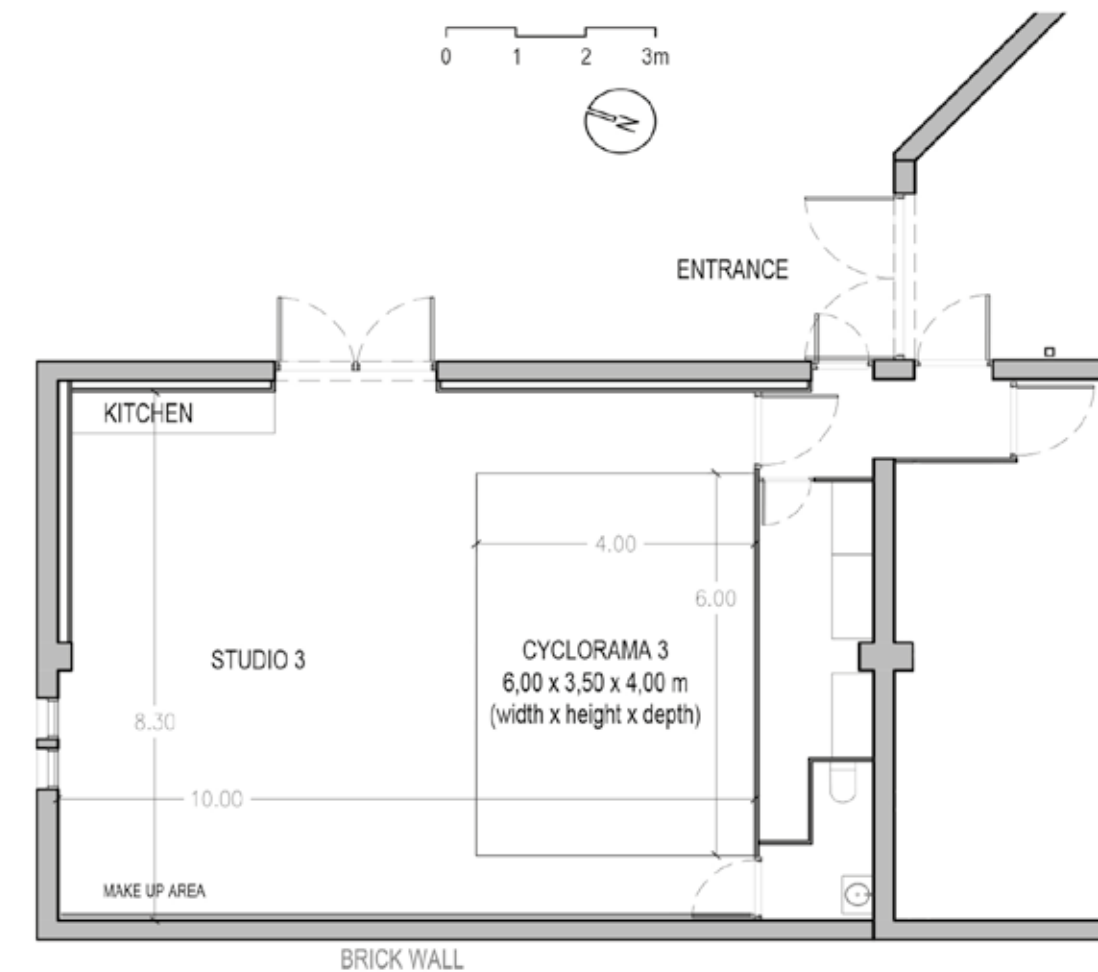

TARIFA	PRECIO
Jornada completa (9 horas)	500 €
Media jornada (4 horas)	375 €
Hora extra (hasta las 21h00)	60 €
Hora extra nocturna (de 21h00 a 8h00)	90 €
Jornada completa sábado, domingo o Festivo	incremento 50 %

ESTUDIO 4

- Medidas 9,50 m x 18,50 m
- Techo a dos aguas: altura lateral: 4,15 m - altura central: 6,00 m
- Fondo norte, ciclorama en esquina, pared-suelo-pared: ancho: 7,60 m - alto: 4,15 m - Fondo: 5,50 m
- Fondo este, pared de ladrillo antiguo: ancho: 6,00 m - alto: 4,30 m
- WI-FI 1Gb Fibra óptica
- Kitchenette completa
- Oficina de producción 50 m2
- Camerino y sala de maquillaje independiente
- 2 lavabos independientes con ducha
- Aire acondicionado: Frío/calor 28.000 w
- Electricidad triFásica y monoFásica
- Equipo de sonido Bluetooth
- Acceso para vehiculos
- Parking privado
- Posible oscuridad total
- Dotación de iluminación Flash o luz continua incluida



PLANO ESTUDIO 4

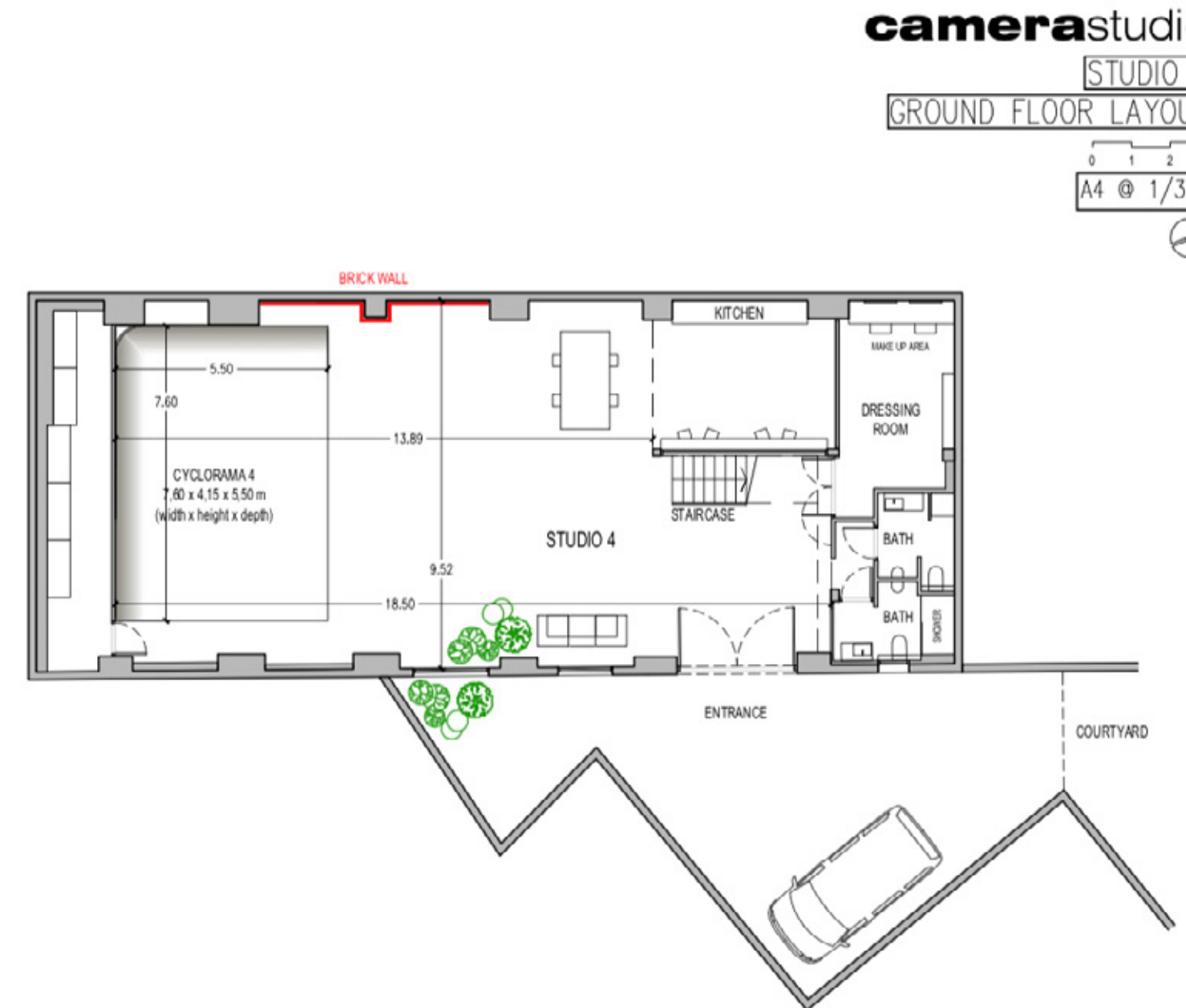

TARIFA	PRECIO
Jornada completa alquiler (9 horas)	850 €
Media jornada alquiler (4 horas)	600 €
Hora extra (hasta las 21h00)	100 €
Hora extra nocturna (de 21h00 a 8h00)	150 €
Jornada completa sábado, domingo o Festivo	incremento 50 %

ESTUDIO 5

- Medidas 11,43 m x 22,85 m
Luz día cenital 6,00 m x 15,60 m con palio opcional
- Techo a dos aguas:
altura lateral: 4,00 m - altura central: 6,00 m
- Luz día cenital, 6,00 x 15,60 m con palio opcional
- Fondo sur; ciclorama de esquina pared-suelo-pared:
ancho: 5,00 m - alto: 4,00 m - Fondo: 6,00 m
- WI-FI 1 Gb Fibra óptica
- Kitchenette completa
- 2 camerinos/salas de maquillaje independientes
- 1 lavabo independiente con ducha
- 1 lavabo independiente
- Aire acondicionado: Frío/calor 18.000 w
- Electricidad triFásica y monoFásica
- Equipo de sonido
- Distinta localización a estudio 1, 2, 3 y 4
C/ Juan del Risco 37, bajo Interior, 28039 Madrid
- Dotación de iluminación Flash o luz continua incluida



PLANO ESTUDIO 5

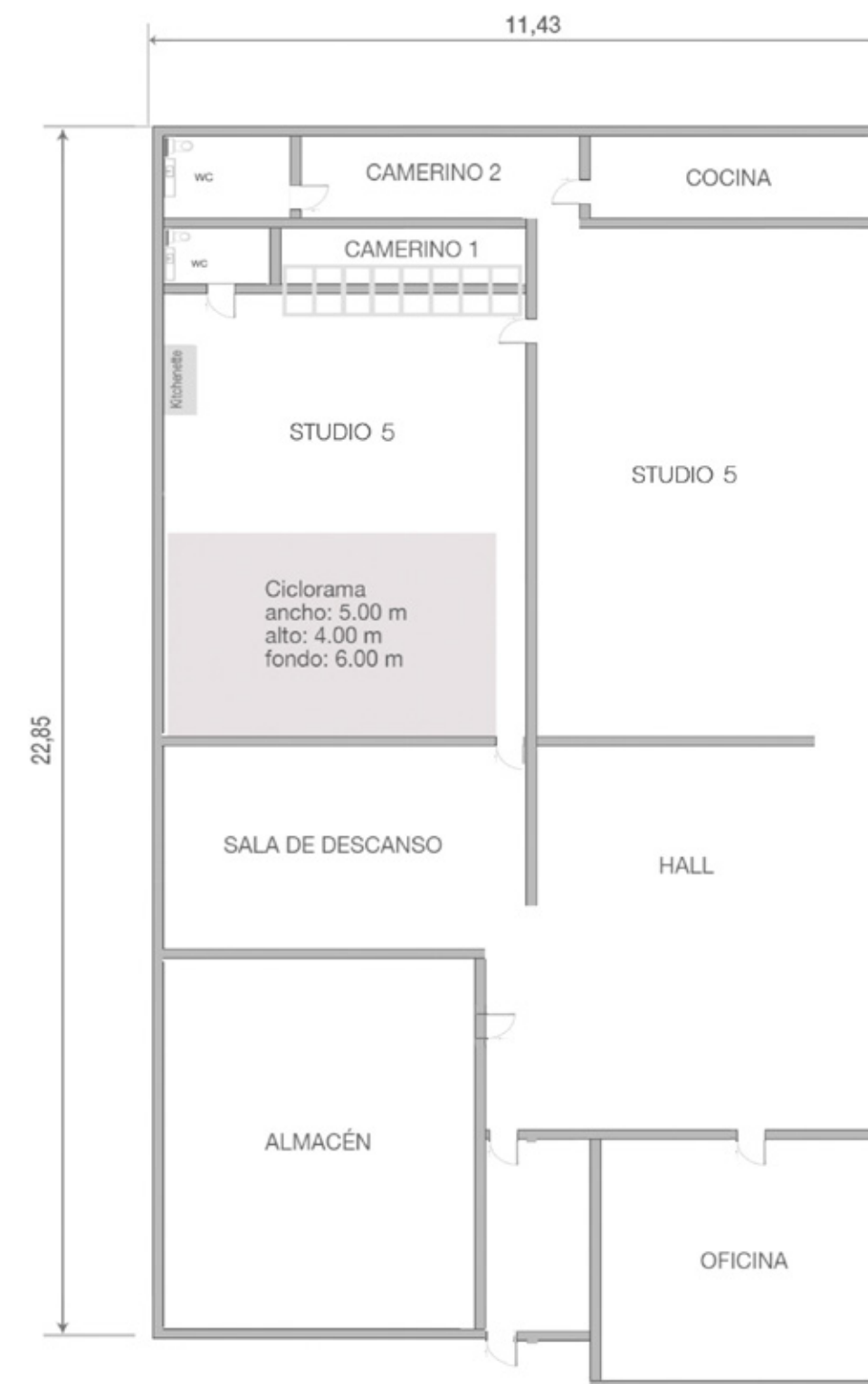

TARIFA	PRECIO
Jornada completa (9 horas)	450 €
Jornada completa rodajes con sonido 5 (9 horas)	550 €
Hora extra (hasta las 21h00)	60 €
Hora extra nocturna (de 21h00 a 8h00)	90 €
Jornada completa sábado, domingo o Festivo	incremento 50 %

FORFAIT OPCIÓN 1

- Estudio 1 + estudio 2 + zona chill out: 420 m2
- WI-FI 1 Gb Fibra óptica
- 2 camerinos / salas de maquillaje
- 2 Kitchenette completa
- 3 lavabos independientes
- Aire acondicionado: Frío/calor 22.000 w
- Electricidad triFásica y monoFásica 40 Kw
- Equipo de sonido bluetooth
- Acceso para vehículos
- Parking privado
- Dotación de iluminación Flash o luz continua incluida

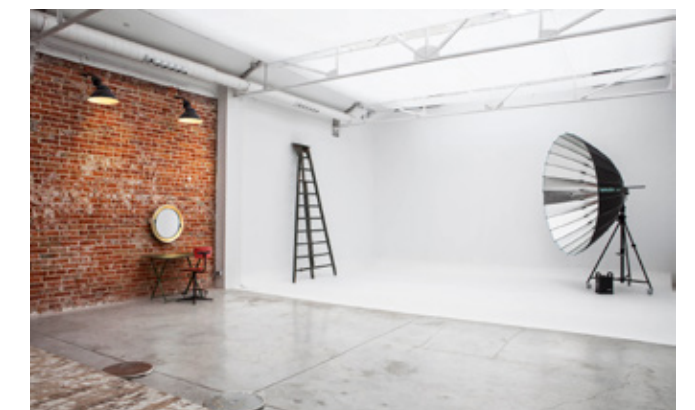
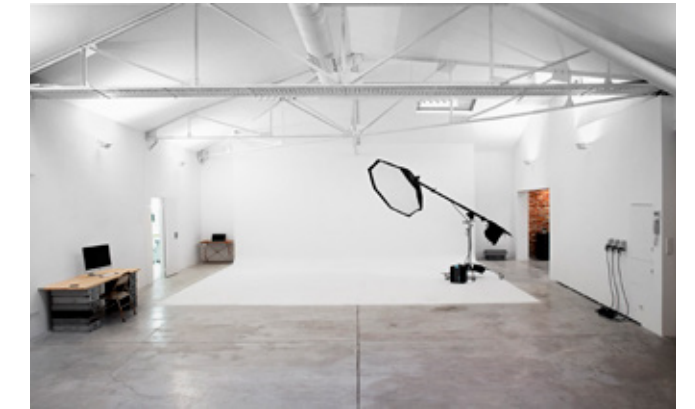

TARIFA	PRECIO
Jornada completa (9 horas)	1.325 €
Hora extra (hasta las 21h00)	150 €
Hora extra nocturna (de 21h00 a 8h00)	200 €
Jornada completa sábado, domingo o Festivo	incremento 50 %

Forfait

FORFAIT OPCIÓN 2

- Estudio 1 + estudio 2 + estudio 3 + zona chill out: 500 m2
- WI-FI 1 Gb Fibra óptica
- 3 camerinos / salas de maquillaje
- 3 Kitchenette completa
- 4 lavabos independientes
- Aire acondicionado: Frío/calor 22.000 w
- Electricidad trifásica y monofásica 40 Kw
- Equipo de sonido bluetooth
- Acceso para vehículos
- Parking privado
- Dotación de iluminación Flash o luz continua incluida

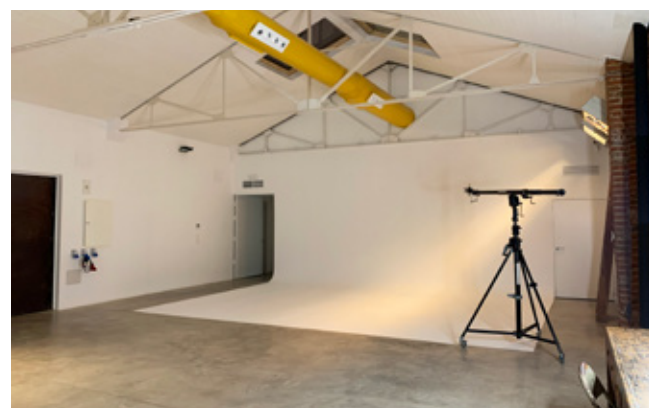
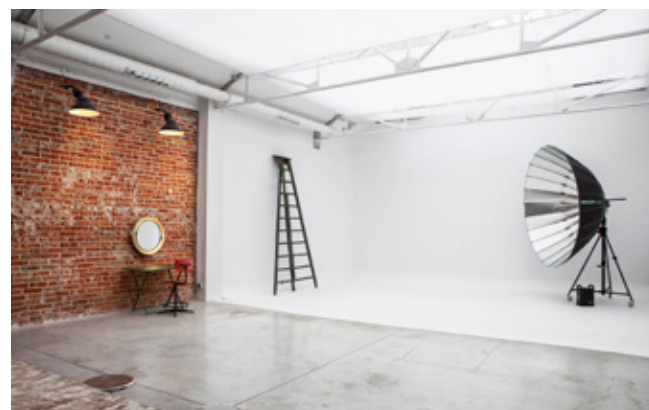
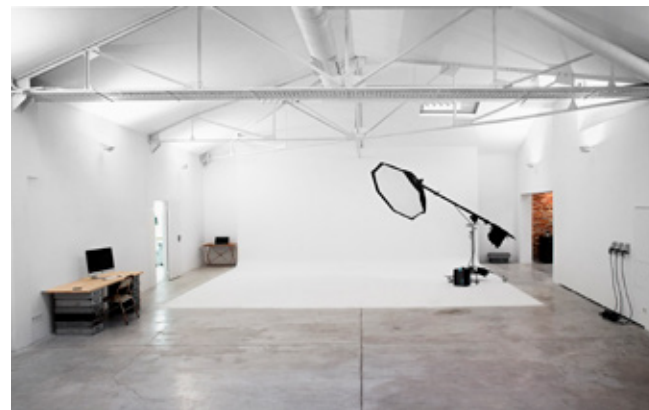

TARIFA	PRECIO
Jornada completa (9 horas)	1.825 €
Hora extra (hasta las 21h00)	200 €
Hora extra nocturna (de 21h00 a 8h00)	260 €
Jornada completa sábado, domingo o Festivo	incremento 50 %

FORFAIT OPCIÓN 3

- Estudio 2 + estudio 3: 190 m2
- WI-FI 1 Gb Fibra óptica
- 2 Kitchenette completa
- 2 lavabos independientes
- Aire acondicionado: Frío/calor 22.000 w
- Electricidad trifásica y monofásica 40 Kw
- Equipo de sonido bluetooth
- Acceso para vehículos
- Parking privado
- Dotación de iluminación Flash o luz continua incluida

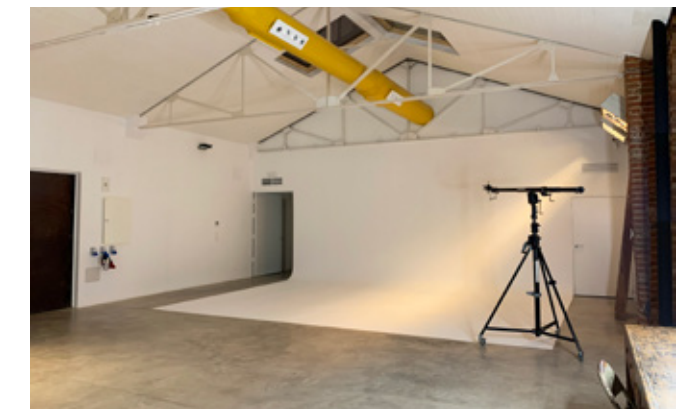
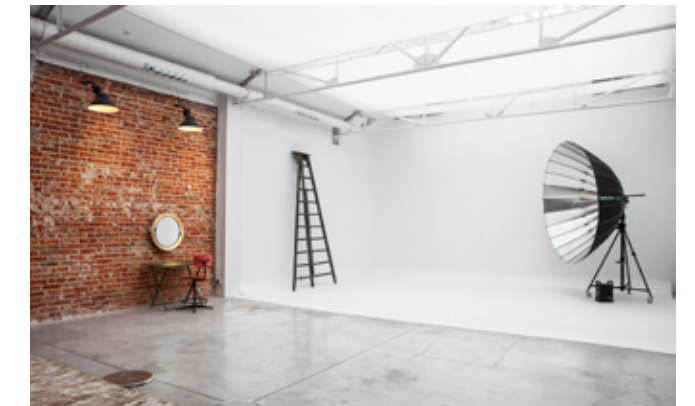

TARIFA	PRECIO
Jornada completa (9 horas)	1.050 €
Hora extra (hasta las 21h00)	120 €
Hora extra nocturna (de 21h00 a 8h00)	180 €
Jornada completa sábado, domingo o Festivo	incremento 50 %

DOTACIÓN FLASH

ESTUDIO 1, 2, 3 o 4

2 x Generadores ProFoto Pro 10, Pro 11 o Broncolor Scoro S

3 x Cabezas de Flash ProFoto o Broncolor Pulso G

3 x Accesorios de iluminación: ventanas cuadradas/rectangulares o paraguas S/M/L

Accesorios de plató: polyboards, trípodes, pinzas, trípode de cámara...



DOTACIÓN LUZ CONTINUA

ESTUDIO 1, 2, 3 o 4

1 x Broncolor HMI 1600 con Para 133/PAR KIT

1 x Kino Flo 4 Bank 4' - 1.20 m 3200 K o 5600K

Accesorios de plató: polyboards, trípodes, pinzas...

0.80€ Kw/hr consumo eléctrico

4€/hr consumo de lámpara Broncolor HMI



ESTUDIO 1 y 2 o 2 y 3

1 x Broncolor HMI 1600 con Para 133

1 x Broncolor HMI 1600 PAR KIT

2 x Kino Flo 4 Bank 4' - 1.20 m 3200 K o 5600K

Accesorios de plató: polyboards, trípodes, pinzas...

0.80€ Kw/hr consumo eléctrico

4€/hr consumo de lámpara Broncolor HMI



ESTUDIO 5

1 x Broncolor HMI 1600 con Para 133/PAR KIT

1 x Kino Flo 4 Bank 4' - 1.20 m 3200 K o 5600K

Accesorios de plató: polyboards, trípodes, pinzas...

0.80€ Kw/hr consumo eléctrico

4€/hr consumo de lámpara Broncolor HMI



ESTUDIO 1 y 2 o 2 y 3

4 x Generadores ProFoto Pro 10, Pro 11 o Broncolor Scoro S

6 x Cabezas de Flash ProFoto o Broncolor Pulso G

6 x Accesorios de iluminación: ventanas cuadradas/rectangulares o paraguas S/M/L

Accesorios de plató: polyboards, trípodes, pinzas, trípode de cámara...

ESTUDIO 5

2 x Generadores ProFoto Pro 8, Pro 10 o Broncolor Scoro S

3 x Cabezas de Flash ProFoto o Broncolor Pulso G

3 x Accesorios de iluminación: ventanas cuadradas/rectangulares o paraguas S/M/L

Accesorios de plató: polyboards, trípodes, pinzas, trípode de cámara...

CONDICIONES DE ALQUILER

La jornada completa de alquiler está comprendida entre las 9h00 y las 19h00

La media jornada está comprendida entre las 9h00 y las 14h00 por la mañana y por la tarde de 15h00 a 19h00

Las horas que sobrepasen estas Franjas se considerarán horas extras. Después de las 21h00 se aplicará horas extra de nocturnidad

Las opciones de alquiler de plató individual se confirmarán al menos con 48 horas antes de la fecha del trabajo. Cualquier otra reserva confirmada para la misma fecha primará sobre la anterior

Las reservas de platós individuales canceladas entre 48 horas y 24 horas antes de la reserva, tendrán un cargo 50%

Las reservas de platós individuales canceladas con menos de 24 horas antes de la reserva, tendrán un cargo 100%

Los sábados, domingos y festivos únicamente existe la opción de jornada completa

Los sábados domingos y festivos en Madrid se verá incrementado el precio de la tarifa de jornada completa en un 50%

camera-studio declina toda responsabilidad sobre los objetos abandonados en el estudio

La responsabilidad por daños debido al mal uso de equipos, mobiliario e infraestructuras, será del cliente, aunque estos sean ocasionados por subcontratados

El iMac 27" solamente estará incluido en dotación cuando haya disponibilidad, y deberá ser solicitado previamente por correo electrónico

Para reservar el estudio 4 para rodajes con sonido es necesario especificar el tipo de grabación

En el caso de las opciones Forfait 1 o Forfait 2, las reservas deberán ser confirmadas con al menos 10 días naturales de antelación exigiendo como forma de confirmación transferencia previa

En reservas de Forfait 1 o Forfait 2, canceladas entre 7 y 10 días de antelación, se procederá a la devolución del 50% del importe

En reservas de Forfait 1 o Forfait 2 canceladas con menos de 7 días, el importe de la reserva será facturado en su totalidad

En el caso de existir equipo extra reservados para dicha producción en cualquier opción de reserva y esta sea cancelada con menos de 24 horas, este equipo será facturado en su totalidad

El equipo humano no incluido en el plató reservado para la fecha de producción y cancelado con menos de 24 horas, será facturado a la tarifa presupuestada

El equipo en dotación de Flash se encuentra sujeto a disponibilidad, pudiendo ser ProFoto o Broncolor

CAMERA-RENT

Estamos a tu disposición 24/7 durante todo el año para atender tus necesidades de equipo de iluminación profesional de alta gama en la Península y Baleares.



Contamos con todo lo necesario para que tus producciones salgan adelante sin ningún tipo de complicaciones.



MADRID



camerastudio

camerarent